

MIGUEL ÁNGEL ROBLES-CARDONA

CARTA DE PRESENTACIÓN

Mi pasión por la Arquitectura me ha acompañado siempre: aún era un niño cuando supe que quería ser Arquitecto y enseñar Arquitectura.

Nací en Málaga en 1985. Tras finalizar mis estudios en la Escuela de Arquitectura de Sevilla, una de las más importantes de España, decidí trasladarme a Barcelona, cuna de algunos de los arquitectos más relevantes de este siglo y el pasado, como Guastavino, Gaudí o Sert. Aquí encontré inspiración constante para completar un Máster en Teoría y Práctica del Proyecto de Arquitectura, que fue la base a mis estudios de Doctorado en el Programa en Proyectos Arquitectónicos de la prestigiosa Escuela de Arquitectura de Barcelona.

La enorme tarea que significó completar estos estudios de postgrado en tan breve plazo, tan sólo tres años, paralelamente al desempeño de diversos empleos que me han permitido prosperar en esta ciudad, fue un reto en si misma, además de permitirme mejorar mi capacidad de organización del tiempo. También supuso una nueva oportunidad de poner a prueba mi nivel de compromiso con las tareas que emprendo, mi capacidad para aprender, y, sobre todo, mi motivación y empeño dedicados a seguir creciendo y mejorando como Arquitecto.

Es ahora que, alcanzado el grado académico de Doctor en Arquitectura, me siento preparado para iniciar una nueva etapa personal y profesional en la que combinar las tareas de investigación y formación que he venido desarrollando en los últimos años, con mi interés por la docencia de la Arquitectura, pero, sobre todo, con el aprendizaje de la profesión desde el trabajo en un estudio, participando en proyectos nacionales o internacionales, en equipo o incluso liderándolos, dando lo mejor de mí en cada oportunidad, tratando de adquirir todo el conocimiento a mi alcance, y de aportar algo a partir de lo aprendido durante mis años de formación e investigación.

MIGUEL ÁNGEL ROBLES-CARDONA



Datos Personales:

fecha de nacimiento: 18 de Marzo de 1985
lugar de residencia: Barcelona (España)
e-mail: rcma.arq@gmail.com
skype: Marchitect_
linked-in: es.linkedin.com/in/miguelangelroblescardona
website: miguel-angel-robles-cardona.weebly.com

CURRICULUM VITAE

Formación Académica:

Doctor (Ph.D.) en Arquitectura: Escuela Técnica Superior de Arquitectura de Barcelona.
Departamento de Proyectos Arquitectónicos: Programa de Doctorado en Proyectos Arquitectónicos:
Calificación: Excelente - Sobresaliente.

Universidad Politécnica de Cataluña (España): *Septiembre 2011 - Septiembre 2014.*

Máster en Arquitectura: Escuela Técnica Superior de Arquitectura de Barcelona.

Departamento de Proyectos Arquitectónicos: Máster Oficial Universitario en "Teoría y Práctica del Proyecto de Arquitectura", especialización en "La forma moderna": Nota (0-10): 8,25.

Universidad Politécnica de Cataluña (España): *Septiembre 2010 - Junio 2011.*

Arquitecto: Escuela Técnica Superior de Arquitectura de Sevilla.

Principales asignaturas: Proyectos, Urbanismo, Historia de la Arquitectura, Cálculo y Diseño de Estructuras, y Cálculo y Diseño de Instalaciones.

Mención Premio Extraordinario Fin de Carrera (8º puesto de 333 egresados): Nota (0-10): 7,59.

Universidad de Sevilla (España): *Octubre 2003 - Mayo 2009.*

Experiencia Profesional:

Grupo de Investigación FORM: Arquitecto Investigador.

Funciones: Búsqueda, revisión y análisis de documentación; elaboración de dibujos, memorias y fichas técnicas de proyectos; redacción de artículos de investigación para revistas y de capítulos de libros; y edición y maquetación de publicaciones del grupo de investigación.

Escuela Técnica Superior de Arquitectura de Barcelona: Departamento de Proyectos Arquitectónicos.

Universidad Politécnica de Cataluña (España): *Septiembre 2012 - Diciembre 2013.*

Gerber Architekten, Alemania: Arquitecto Ayudante.

Funciones: Colaboración en el desarrollo de proyectos de arquitectura en equipo para concursos en el nivel de diseño y construcción de maquetas.

Beca I.A.E.S.T.E. (International Association for the Exchange of Students for Technical Experience):

Julio - Septiembre 2007.

I.A.E.S.T.E. España: Delegado Local.

Funciones: Representación local de la Asociación, gestión de becas y ofertas de prácticas, y atención a los participantes locales e internacionales del programa.

Escuela Técnica Superior de Arquitectura de Sevilla: *Septiembre 2006 - Junio 2009.*

Proyectos de Investigación:

La arquitectura de las Universidades Laborales españolas (1946-1978).

Tesis Doctoral dirigida por el Dr. Arq. Josep Bosch Espelta.

Interés reconocido por la Fundación DO.CO,MO.MO. Ibérico.

Escuela Técnica Superior de Arquitectura de Barcelona.

Departamento de Proyectos Arquitectónicos: Programa de Doctorado en Proyectos Arquitectónicos.

Universidad Politécnica de Cataluña (España): *Septiembre 2011 - Septiembre 2014.*

Identificación, análisis y desarrollo de los componentes medioambientales del Movimiento Moderno en la arquitectura escolar en Brasil, Chile y México.

Proyecto de Investigación dirigido por el Dr. Arq. Josep Bosch Espelta.

Financiado por el Ministerio de Ciencia e Innovación del Gobierno de España.

Escuela Técnica Superior de Arquitectura de Barcelona.

Departamento de Proyectos Arquitectónicos: Grupo de Investigación FORM.

Universidad Politécnica de Cataluña (España): *Septiembre 2012 - Diciembre 2013.*

Proyecto y topografía. Universidad Laboral de Málaga.

Tesina Final de Máster dirigida por la Dra. Arq. Cristina Gastón Guirao.

Escuela Técnica Superior de Arquitectura de Barcelona.

Departamento de Proyectos Arquitectónicos: Máster Oficial Universitario en "Teoría y Práctica del Proyecto de Arquitectura", especialización en "La forma moderna".

Universidad Politécnica de Cataluña (España): *Febrero - Junio 2011.*

Competencias Informáticas:

AutoCAD, ArchiCAD, InDesign, Photoshop, Corel Draw, SketchUp, CYPE, SAP.

Idiomas:

Español: lengua materna.

Inglés: hablado 75% (MCER: B2) / escrito 75% (MCER: B2) / comprensión 75% (MCER: B2).

Francés: hablado 40% (MCER: A2) / escrito 40% (MCER: A2) / comprensión 40% (MCER: A2).

Publicaciones:

"El vacío como elemento ordenador del espacio construido en las Universidades Laborales: la Plaza o Patio Central y los otros patios": pp. 23-32.

En: *Boletín Académico. Revista de investigación y arquitectura contemporánea*, nº 4. La Coruña (España): Marzo de 2014. (Disponible en: <www.boletinacademico.com>).

"Sombras, rótulas y cintas, o porches, articulaciones y recorridos": pp. 46-53.

"Análisis de casos: Escuela Primaria y Gimnasio. Conjunto Residencial Pedregulho 1952": pp. 100-113.

“Análisis de casos: Escola Jardim IPE 1965”: pp. 204-217.

“Análisis de casos: Universidad Técnica del Estado 1967”: pp. 308-324.

En: ARMESTO AIRA, Antonio, Josep Bosch Espelta, Teresa Rovira Llobera, Cristina Gastón Guirao, Eunice García, Inês Lima Rodrigues, Miguel Ángel Robles Cardona, Arais Reyes Meza, Nicolás Sica Palermo y Amaya Martínez Marcos. *Documentos de arquitectura moderna en América Latina 1950-1965. Volumen Quinto. Elementos de control ambiental en la arquitectura docente. Brasil, Chile y México*. Barcelona (España): Iniciativa Digital Politécnica: 2013.

“Las 21+1 Universidades Laborales españolas (1946-1976). 21 conjuntos y 1 proyecto no construido”.

En: QUESADA GARCÍA, Santiago y Plácido González Martínez (dir.). *Actas del VIII Congreso DO.CO,MO.MO. Ibérico: La arquitectura del Movimiento Moderno y la educación*. Málaga (España): 27-29 de Noviembre de 2013. (Disponible en: <www.docomomoiberico.com>).

Proyecto y topografía. Universidad Laboral de Málaga.

Barcelona (España): edición del autor: 2011. (Disponible en: <www.upcommons.upc.edu>).

Comunicaciones y Conferencias:

“Las 21+1 Universidades Laborales españolas (1946-1976). 21 conjuntos y 1 proyecto no construido”.

Póster expuesto en la Sede del VIII Congreso DO.CO,MO.MO. Ibérico: La arquitectura del Movimiento Moderno y la educación. Málaga (España): 27-29 de Noviembre de 2013.

“Las Universidades Laborales españolas”.

Escuela Técnica Superior de Arquitectura de Barcelona: Máster Oficial Universitario en “Teoría y Práctica del Proyecto de Arquitectura”. Barcelona (España): 30 de Abril de 2013.

“El Movimiento Moderno en las Universidades Laborales españolas, 1945-1976”.

Escuela Técnica Superior de Arquitectura de La Coruña. La Coruña (España): 19 de Octubre de 2012.

“Proyecto y topografía. Universidad Laboral de Málaga. Introducción a la tesis doctoral: El Movimiento Moderno en las Universidades Laborales españolas, 1945-1976”.

Escuela de Arquitectura de Málaga: Ciclo Anual Conferencias 2011-2012. Málaga (España): 2 de Mayo de 2012.

“Proyecto y topografía. Universidad Laboral de Málaga”.

Instituto Educación Secundaria “Universidad Laboral”. Málaga (España): 14 de Noviembre de 2011.

Congresos, Seminarios y Eventos de Difusión Científica:

VIII Congreso DO.CO,MO.MO. Ibérico: Arquitectura del Movimiento Moderno y educación.

Fundación DO.CO,MO.MO. Ibérico y Escuela de Arquitectura de Málaga. Málaga (España): 2013.

9º Seminario de Arquitectura Moderna. Documentos de Arquitectura Moderna en América Latina, 1950-1965.

Grupo Investigación FORM y Fundación Casa América Catalunya. Barcelona (España): 2012.

I Congreso Nacional: Escuela y Arquitectura.

Gobierno de Aragón y Gobierno de España. Zaragoza (España): 2011.

Aula americana de arquitectura en Andalucía.

Escuela Técnica Superior de Arquitectura de Sevilla. Sevilla (España): 2007 - 2008.

Proyectos de Máster:

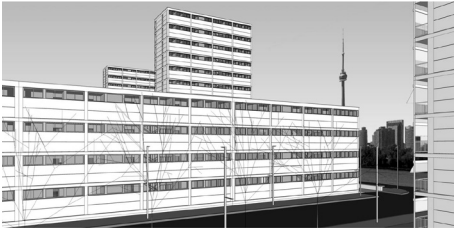

ORDENACIÓN Y PROYECTO DE VIVIENDAS EN TRES MANZANAS DE CAN PRAT

Barcelona (España)

Ejercicio de proyecto individual: 2011

Participación: proyectista

Superficie: 13000 m²

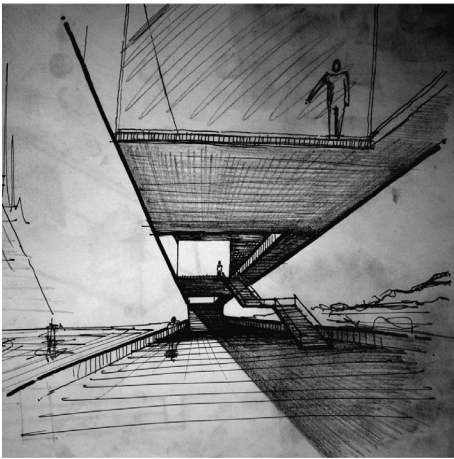

LUDOTECA EN LA CUBIERTA DEL BLOQUE SALTA

Eduardo Larrán, Ciudad de Salta (Argentina): 1962-1968

Ejercicio de proyecto en equipo: 2010

Participación: proyectista

Superficie: 540 m²



REORDENACIÓN DE LA PLAZA DE CATALUÑA

Barcelona (España)

Ejercicio de proyecto individual: 2010

Participación: proyectista

Superficie: 35000 m²

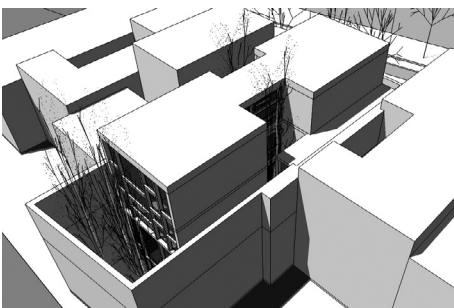

MODELO 3D DE LA TIENDA Y CASA MARÍA CHER

Mathías Klotz, Buenos Aires (Argentina): 2005-2006

Infografía: 2010

Participación: infografista

Superficie: 500 m²

Concursos en Gerber Architekten:



FACULTADES Y EDIFICIO CENTRAL ADMINISTRATIVO EN EL CAMPUS UNIVERSITARIO DE FRANKFURT

Frankfurt (Alemania)

Anteproyecto de concurso: 2007

Participación: proyectista en equipo multidisciplinar

Superficie: 70000 m²



CENTRO DE CONVENCIONES Y VIVIENDAS

Saale (Alemania)

Anteproyecto de concurso: 2007

Participación: proyectista en equipo multidisciplinar

Superficie: 21000 m²



OFICINA DE IMPUESTOS

Garmisch-Partenkirchen (Alemania)

Anteproyecto de concurso: 2007

Participación: proyectista en equipo multidisciplinar

Superficie: 8000 m²

Proyectos de Carrera:

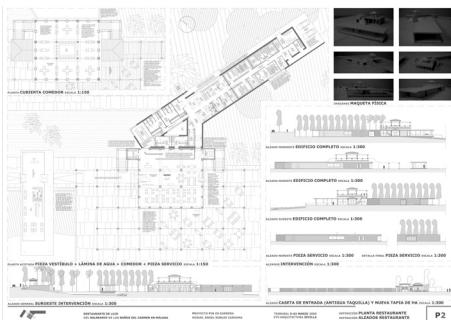

RESTAURANTE EN LA PLAYA DE LOS BAÑOS DEL CARMEN

Málaga (España)

Proyecto Final de Carrera: 2009

Participación: proyectista y calculista de estructura e instalaciones

Superficie: 1200 m²

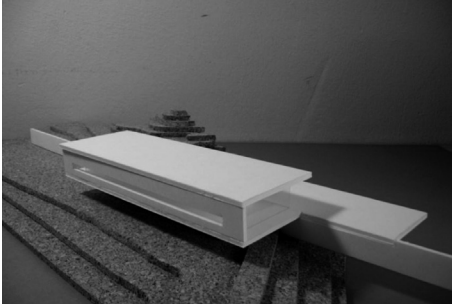

RESTAURANTE - MIRADOR

Conil de la Frontera, Cádiz (España)

Ejercicio de proyecto individual: 2006

Participación: proyectista

Superficie: 870 m²

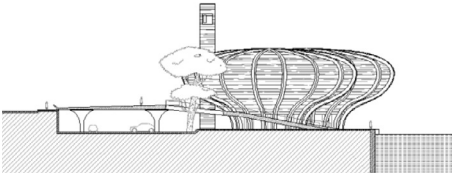

TRES ESPACIOS DE ORACIÓN Y UNA BIBLIOTECA JUNTO AL RÍO GUADALQUIVIR

Sevilla (España)

Ejercicio de proyecto individual: 2007

Participación: proyectista

Superficie: 5000 m²

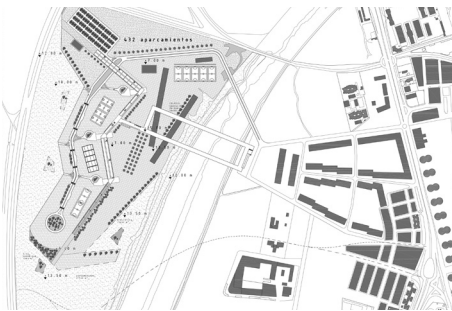
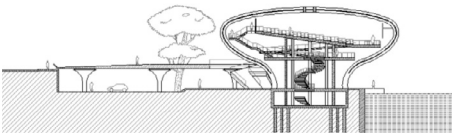

VIVIENDAS EN UN TERRENO INUNDABLE

Bellavista, Sevilla (España)

Ejercicio de proyecto individual: 2008

Participación: proyectista

Superficie: 224000 m²



REFORMA DE UNA VIVIENDA UNIFAMILIAR

Sanlúcar de Barrameda, Cádiz (España)

Ejercicio de proyecto individual: 2006

Participación: proyectista

Superficie: 240 m²

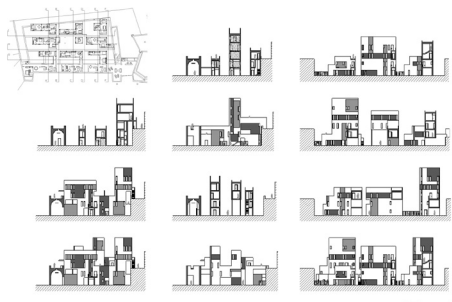
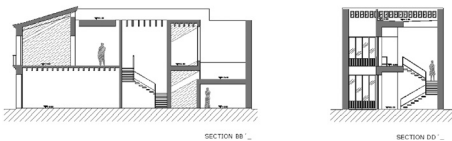

VIVIENDAS EN EL PATIO DEL CASTILLO DE LOS MOLARES

Los Molares, Sevilla (España)

Ejercicio de proyecto individual: 2007

Participación: proyectista

Superficie: 1700 m²

CV/6