

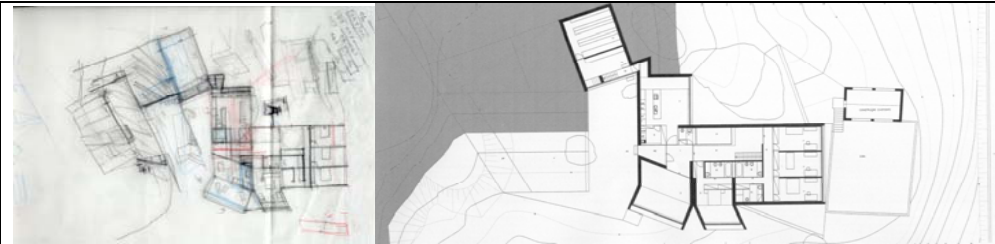

Edite Rosa

Professora Associada do Mestrado Integrado em Arquitectura, ULP
Associated Professor of the Architecture Master Program, ULP



Edite Rosa nasce em Aveiro (1964), licencia-se em Arquitectura pela FAUP (1991). Integrou o CEFA (Centro de Estudos - FAUP), no seminário de pré-profissionalização (1990).

Colabora com o Arquitecto Álvaro Siza desde 1991. Cofundadora de ER&JA Arquitectos em 1997.

Investigadora do CITAD, desde 2007 e investigadora do CEAU-FAUP, desde 2010.

Bolseira Investigadora da FCT obtém o DEA pela ETSAB e é Doutora em Arquitectura pela Universitat Politècnica de Catalunya (UPC-Barcelona) com a Tese, **“ODAM – valores modernos e a confrontação com a realidade produtiva”**, orientada pela Doutora Teresa Rovirra Llobera, com a classificação de **Sobresaliente Cum Laude con mención honorífica de doctora Europea**. Tese publicada em TDX em 2010, e em 2011, no European Research Theses, DART-portal (DEEP), Consórcio de Bibliotecas de Investigação LIBER e NDLTD.

Professora Associada, do novo Curso de Mestrado Integrado em Arquitectura da Universidade Lusófona do Porto. Docente da FAAULP, desde 1994. Júri de provas e orientadora de Doutoramentos e de Dissertações de Mestrado em Portugal e no estrangeiro. No âmbito da docência, professora convidada para Workshop, como *Critical Guest Review*, do *Summer Program* do CAInstitute, da ETSAV da UPV e do Master Rhode Island School of Design USA, entre outros.

COMUNICAÇÕES E ARTIGOS CIENTÍFICOS: Publica em jornais e revistas da especialidade, comissária de eventos científicos e autora de diversas comunicações, conferências e *lectures*, em Portugal (Lisboa, Porto, Marco de Canavezes, Aveiro, etc), Navarra, Santiago Compostela, Valência, Helsínquia. Em 2012, publica no *International do_co.mo.mo Journal* No. 46, no *Col.lecció Espais*, Edicions DPA ETSAB proceeding congresso AURS e nas Editions Timo Tuomi, Espoo, Finland.

ESCRITÓRIO ER&JA ARQ: cofundadora em 1997, de Edite Rosa & Joaquim Almeida, Arquitectos, e autora de diversos projectos e obras de arquitectura.

Prémios em Concursos Públicos: **2º Prémio**, Projecto Piscinas Municipais de Santa Maria da Feira; **1º Prémio**, Projecto “Residências Sul” da Universidade de Aveiro; **2º Prémio**, Projecto “Faculdade de Farmácia” da UC; **5º Prémio** Projecto “Residências de Estudantes” da UC; **Shortlists:** Projecto “Escola de Cascais”; Projecto “Escola da Quinta do Peru” em Sesimbra; Projecto “Museu do carro Eléctrico” do Porto.

Publicações, Conferências, Exposições, Menções e Citações: Obra exibida, em diversas instituições ou publicações, nomeadamente, *Jornal de Noticias*, CEIA Universidade SEK, FAAULP, Universidade de Pamplona, ETSAV-UPV, Universidade de Aveiro, Darq-FCTUC, Braudenburgish Technische Universitat Cottbus, Exponor, Museu do Carro Eléctrico do Porto, Compostela Architecture Institute, Livros de Actas de Conferências, Catálogo dos Concursos, Associação European Portugal e INH e Editora White & Blue.

ESCRITÓRIO ÁLVARO SIZA: Colaboradora desde 1991. Desenvolve colaboração esporádica desde 2010.

Coordenadora dos projectos e obras: Igreja e Complexo Paroquial do Marco de Canavezes; Biblioteca da Universidade de Aveiro e plano envolvente; Plano de Urbanização em Felgueiras (Edifícios, arruamentos, Jardim e Praça Dr. Machado de Matos); Plano, Praça e Parque de Estacionamento da Mumadona em Guimarães, entre outros. Neste âmbito preferiu comunicações sobre estes projectos para diversas entidades nomeadamente, CAI, MoMA, Universidade de Pamplona, Associação Holandesa Arquitectos (BNA.), Braudenburgish Technische Universitat CottBus, Darq-FCTUC, CMFelgueiras, CPISMMC, etc. Citada como coordenadora dos respectivos projectos e obras, em diversas publicações e prémios atribuídos ao Arquitecto Álvaro Siza.

Edite Rosa was born in Aveiro (1964), Architecture Graduate from FAUP (1991). Integrated the CEFA (Research Center - FAUP), during the pre-professionalization seminar (1990).

Since 1991 collaborates with Architect Álvaro Siza. Co-founder of ER&JA Architects in 1997.

CITAD researcher since 2007 and CEAU-FAUP, researcher since 2010.

FCT (Foundation for Science and Technology) researcher grant holder, obtains the DEA by ETSAB and is PhD in Architecture from Universitat Politècnica de Catalunya (UPC-Barcelona) with the PhD Thesis, **“ODAM – modern values and productive reality confrontation”**, directed by Dr. Teresa Rovirra Llobera, with Classification of **Excellent Cum and honorific mention of European Doctor**. Thesis published in TDX in 2010, and in 2011, at the European Research Theses, DART-portal (DEEP), Consortium of Research Libraries LIBER and NDLTD.

Associated Professor of new Study Cycle of Master Architecture Program of Lusófona University of Porto. Teaches at FAAULP, since 1994. Examiner and adviser teacher of PhD Thesis and Master’s Dissertations, in Portugal and abroad. Workshop visiting professor, namely as *Critical Guest Review* in the *Summer Program* of the CAInstitute, ETSAV of the UPV and the Master Rhode Island School of Design USA, among others.

COMMUNICATIONS AND SCIENTIFIC PAPERS: Publishes in architectural newspapers and magazines, commissioner of scientific events and author of several communications, conferences and *lectures* in Portugal (Lisbon, Porto, Marco de Canavezes, Aveiro, etc) Navarra, Santiago de Compostela, Valencia and Helsinki. In 2012, published in the *International do_co.mo.mo Journal* No. 46, in *Col.lecció Espais*, Edicions DPA ETSAB proceeding congresso AURS and in Editions Timo Tuomi, Espoo, Finland.

ER&JA ARQ OFFICE: cofounder in 1997, of the Edite Rosa & Joaquim Almeida, Architects, and author of several works and design projects of architecture.

Public Competition, Awards: **2nd Prize**, Municipal Swimming Pool Project of Santa Maria da Feira; **1st Prize**, “South Residences” Project at Aveiro University; **2nd Prize**, “Faculty of Pharmacy” Project at Coimbra University; **5th Prize** “Students Residence” Project at Coimbra University; **Shortlists:** “School of Cascais” Project; “School of Quinta do Peru” Project at Sesimbra; “Electrical Tran Museum” Project at Porto.

Publications, Conferences, Exhibitions, References and Citations: Artwork displayed and mentioned in various institutions or publishes, namely, *Jornal de Noticias*, CEIA SEK University, FAAULP, University of Pamplona, the UPV-ETSAV, Aveiro University, Darq-FCTUC, Braudenburgish Technische Universitat Cottbus, Exponor, Electric Tran Museum Oporto, Compostela Architecture Institute, Conference Proceedings books, public Competitions Catalogs, Portugal European Association and INH and Publisher White & Blue.

ÁLVARO SIZA OFFICE: Collaborator since 1991. Develops sporadic collaboration since 2010.

Coordinator of design projects and works: Church and Parish Complex of Marco de Canavezes; University of Aveiro Library, plan and landscaping of the surrounding area; Urbanization Plan in Felgueiras (Buildings, streets, landscaping and Square Dr. Machado de Matos); Plan, Plaza and Parking of the Mumadona in Guimarães, among others. In this ambit has given various communications and lectures about these projects for several organizations including, CAI, MoMA, University of Pamplona, Dutch Architects Association (BNA), Braudenburgish Technische Universitat Cottbus, Darq-FCTUC, CMFelgueiras, CPISMMC, etc. Mention, as coordinator of these projects and works in several publications and awards given to Architect Álvaro Siza.



HABITAÇÃO VITERBO CORREIA . HOUSE VITERBO CORREIA
Habitação Unifamiliar . Single-Family House, Coimbra



HABITAÇÃO CARVALHO . HOUSE CARVALHO
Habitação Unifamiliar . Single-Family House, Matosinhos



HABITAÇÃO LOPES . HOUSE LOPES
Habitação Unifamiliar . Single-Family House, Braga

SELECÇÃO DE TRABALHOS . SELECTION OF WORKS

desenvolvidos desde 1997 . developed since 1997

ER&JA ARQ (www.erja-arquitectos.com)

Concursos Públicos:

Edifício BIOMED, UC . BIOMED building, UC
Escola de Velas, São Jorge . School of Velas, São Jorge
 New Bauhaus Museum, Weimar
 Escola Secundária de Cascais
 Escola Secundária da Quinta do Peru, Sesimbra
 Museu do carro Eléctrico do Porto
 Faculdade de Psicologia, Universidade de Coimbra
 Residências de Estudantes, Universidade de Coimbra
 Faculdade de Farmácia, Universidade de Coimbra
 INH jovens arquitectos "innovar a cidade", Coimbra

Obras e projectos:

Habitação Guilherme Tralhão . House Guilherme Tralhão
 Habitação Emília Rosa, Coimbra
 Habitação Mendonça, Coimbra
Habitação Costa . House Costa
Habitação Moreira . House Moreira
Habitação Lopes . House Lopes
Habitação Carvalho . House Carvalho
Habitação Viterbo Correia . House Viterbo Correia
 Habitação Sto. Ildefonso, Porto
Complexo Paroquial de Gandra . Parish Complex of Gandra
 "Residências Sul" (residências de estudantes), Universidade de Aveiro.
 Complexo Paroquial de Soalhães, Marco de Canavezes
 Loteamento Quinta das Preguiçosas, Coimbra



HABITAÇÃO GUILHERME TRALHÃO . HOUSE GUILHERME TRALHÃO
 Habitação Unifamiliar . Single-Family House, Coimbra



HABITAÇÃO COSTA . HOUSE COSTA
 Habitação Unifamiliar . Single-Family House, Valongo



EDIFÍCIO DE BIOMED . BIOMED BUILDING
 Centro de investigação BIOMED . Research Center BIOMED, Universidade Coimbra

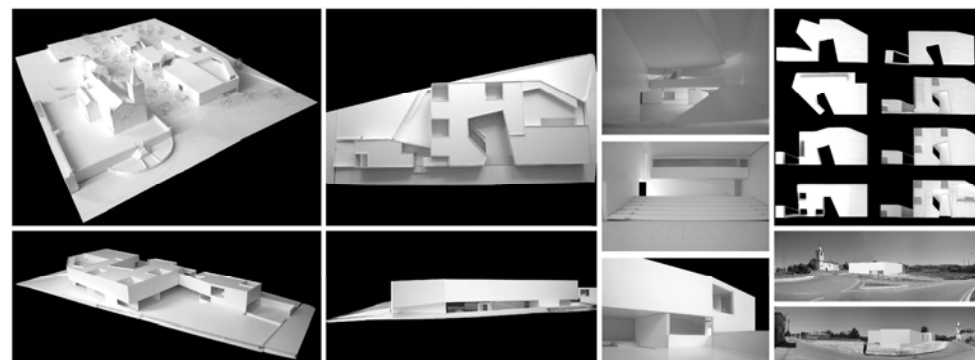

COMPLEXO PAROQUIAL DE GANDRA . PARISH COMPLEX OF GANDRA
 Centro Social, Escola e Residência Paroquial, Social Center, School and Parish House, Paredes



HABITAÇÃO MOREIRA. HOUSE MOREIRA
 Habitação Unifamiliar . Single-Family House, Marco de Canavezes



ESCOLA DE VELAS . SCHOOL OF VELAS
 Escola 1, 2 e 3 ciclo da EBS de Velas . 1sh, 2nd, and 3th Cycle EBS of Velas, São Jorge, Açores